*Smukke* KØKKENER, *stilfulde* BAD-MØBLER *og lækre løsninger, der holder i længden.* OPDATER DIN BOLIG *med de bedste nyheder på interiørfronten.*

# INTERIØRNYT

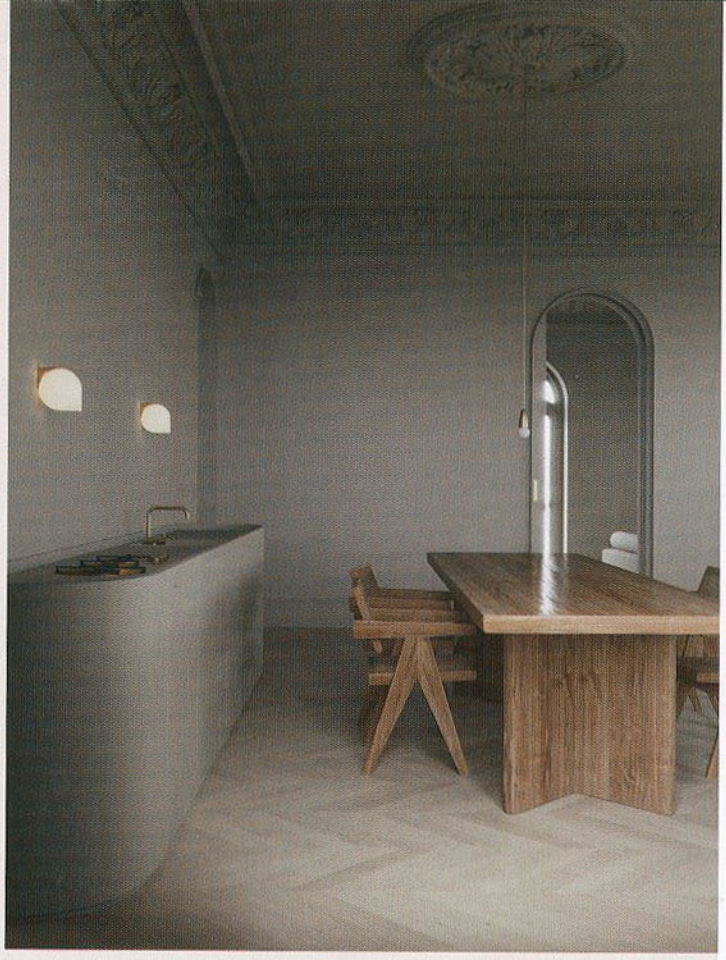

## MONOCHROME MOOD

Den ukrainskfødte indretningsarkitekt Evgeniy Bulatnikov skaber custom made indretningsløsninger og er en mester til med monokrome farver på elementer og vægge at få stofligheden og det sanselige frem i rummet. En stil, der understreges af kurvede kanter som i det specialtegnede køkken her. *Pris på forespørgsel (Evgeniy Bulatnikov).*

## PIET BOON SPECIAL

Intet er tilfældigt hos hollandske Studio Piet Boon, der er kendt for design i en upåklagelig kvalitet. For nylig lancerede han syv nye køkkenkoncepter, der hver især på dogmatisk vis hylder hvert sit tema. Køkkenet *Signature* i et eviggyldigt minimalistisk udtryk er tilegnet det oprindelige, det gode håndværk og naturlige materialer, der bliver smukkere med årene, *fra 186.013 kr. (Piet Boon).*

## VITRINE A LA VINCENT

Den belgiske designer og indretningsarkitekt Vincent Van Duysen skaber møbler og accessories ud fra et arkitektonisk perspektiv og er verdenskendt for at kombinere det underspillede med en sanselig æstetik, man kun finder hos ham. Senest har han skabt den smukke vitrine *Quinten* for Molteni & C, *fra 35.120 kr. (Molteni & C/Interstudio).*

AF SIGRID GRY LAURSEN OG METTE BARFOD TEKST MAJA HAHNE REGILD

## REN FORM

Den eksklusive armaturserie *Shape* er resultatet af et samarbejde mellem de to hollandske designstudios Studio Piet Boon og Cocoon, der begge har en forkærlighed for simple geometriske former og funktion. Vælg mellem gunmetal, børstet stål og kobber, *fra 3.023 kr. (Piet Boon).*

## ORGANIC BLUE

Alene det, at det tager mellem fem og 20 dage at brænde de smukke lavastensfliser, som stenfirmaet Made a Mano producerer, vidner om en stor kærlighed til processen og det håndgjorte. Nu har virksomheden kastet sig ud i at eksperimentere med en mere bæredygtig produktion af organiske fliser lavet uden brug af skadelige kemikalier. Som i den smukke blå farve, der er mikset af indigo- og manganpulver, hvidt sand og pulveriserede genbrugsglas, der blot er bundet sammen af vand og eddike, *4.700 pr. kvadratmeter (Made a Mano).*

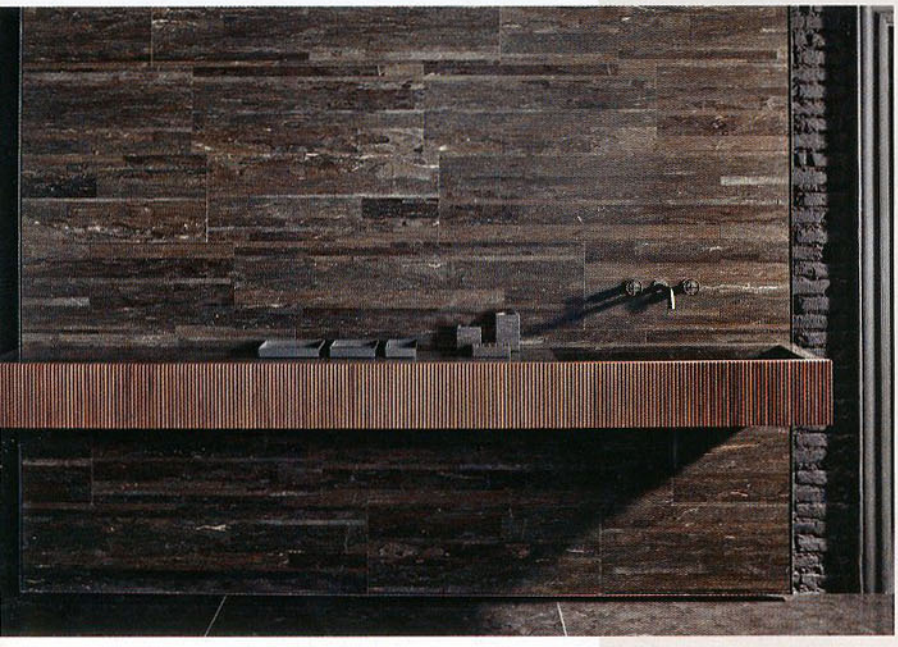

## BATHROOM BLISS

Salvatori er Italiens svar på Rolls-Royce, når vi taler om køkkener, badeværelser og dekorative accessories i sten. Vaskemøblet *Adda Wall* i valnød og sten er skabt af designeren David Lopez Quincoces med referencer til 50ernes og 60ernes interiører, hvor træ var det centrale materiale. Samme mørke marmorvariant er brugt i bad-accessories-serien *Fontane Bianche. Fontane Bianche, fra 1.116 kr. Adda Wall, fra 27.365 kr. (Salvatori).*

## SID NED

Badekarret *Immersion* af den prisvindende kinesiske arkitektduo Neri & Hu afspejler traditionelle trækar fra Japan og Kina og er dybere, end de badekar, vi i Vesten er vant til. Den ekstra dybde lægger op til en mere siddende position, *pris på forespørgsel (Agape).*